Գ. Գրիգորյան

ՎԿԱՅԱԿԱՆԸ ՏՐՎԱԾ Է սեփականության իրավունքով
(սեփականության կամ օգտագործման)

Երևան քաղաքի խոշոր
(սեփականատիրոջ (օգտագործողի) անունը (անվանումը)
Երևան հասցե

Ք. Երևան, Դ. Հանրապետության փող. թիվ 11
(անշարժ գույքի գտնվելու վայրը (հասցեն), անվանումը)

նկատմամբ

ՀՀ կառավարության 30.05.01թ. թիվ 969, 29.05.09թ. թիվ 604-Ն որոշմամբ
(անշարժ գույքի ծեռքբերման իրավունքը հաստատող փաստաթղթի անվանումը)

հիման վրա

ԳՐԱՆՑՎԱԾ Է ՀԱՅԱՍՏԱՆԻ ՀԱՆՐԱՊԵՏՈՒԹՅԱՆ ԿԱՌԱՎԱՐՈՒԹՅԱՆՆ ԱՌԸՆԹԵՐ ԱՆՇԱՐԺ ԳՈՒՅՔԻ ԿԱԴԱՍՏՐԻ ՊԵՏԱԿԱՆ ԿՈՄԻՏԵԻ, ԳՈՒՅՔԻ ՆԿԱՏՄԱՄԲ ԻՐԱՎՈՒՆՔՆԵՐԻ ՊԵՏԱԿԱՆ ԳՐԱՆՑՄԱՆ ՄԻԱՍՆԱԿԱՆ 2-3 ՄԱՏՅԱՆԻ 000170 ՀԱՄԱՐԻ ՏԱԿ:

ՍՈՒՅՆ ՎԿԱՅԱԿԱՆԸ ԿԱԶՄՎԱԾ Է ԵՐԿՈՒ ՕՐԻՆԱԿԻՑ. ՄԵԿԸ ՏՐՎՈՒՄ Է ՍԵՓԱԿԱՆԱՏԻՐՈՋԸ (ՕԳՏԱԳՈՐԾՈՂԻՆ), ՄՅՈՒՍԸ ՊԱՀՎՈՒՄ Է ՀԱՅԱՍՏԱՆԻ ՀԱՆՐԱՊԵՏՈՒԹՅԱՆ ԿԱՌԱՎԱՐՈՒԹՅԱՆՆ ԱՌԸՆԹԵՐ ԱՆՇԱՐԺ ԳՈՒՅՔԻ ԿԱԴԱՍՏՐԻ ՊԵՏԱԿԱՆ ԿՈՄԻՏԵԻ ԱՇԽԱՏԱԿԱԶՄԻ ՏԱՐԱԾՔԱՅԻՆ ՍՏՈՐԱԲԱԺԱՆՈՒՄՈՒՄ:

ՀԱՅԱՍՏԱՆԻ ՀԱՆՐԱՊԵՏՈՒԹՅԱՆ ԿԱՌԱՎԱՐՈՒԹՅԱՆՆ ԱՌԸՆԹԵՐ ԱՆՇԱՐԺ ԳՈՒՅՔԻ ԿԱԴԱՍՏՐԻ ՊԵՏԱԿԱՆ ԿՈՄԻՏԵԻ ԱՇԽԱՏԱԿԱԶՄԻ ՏԱՐԱԾՔԱՅԻՆ ՍՏՈՐԱԲԱԺԱՆՄԱՆ

ՂԵԿԱՎԱՐ Հ. Գրիգորյան Հ.Գրիգորյան
(ստորագրությունը)

Կ.Տ.

«20» հոկտեմբեր 2011 թ.

2798642

ՀՈՂԱՄԱՍԻ ՀԱՏԱԿԱԳԻԾԸ

1:500

(մասշտաբը)

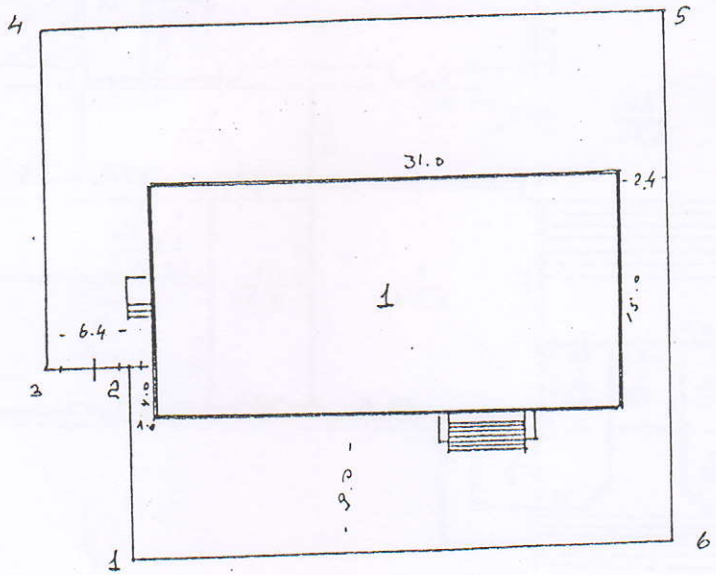

Հատվածը	Երկարությունը	Ուղղությունը
1-2	13.2	Դեպի արևելք
2-3	5.4	—"—
3-4	21.5	Հիմքերյուղ
4-5	41.0	—"—
5-6	34.7	Դեպի արևելք
6-1	35.43	Գ. Աշխարհի փողոց

Համարը	Հողամասի նշանակումը
1	Գյուղատնտեսական նշանակության

Կատարող (գնահատող)

ՇԵՆՔԻ ՀԱՏԱԿԱԳԻԾԸ

1:200
(մասշտաբը)

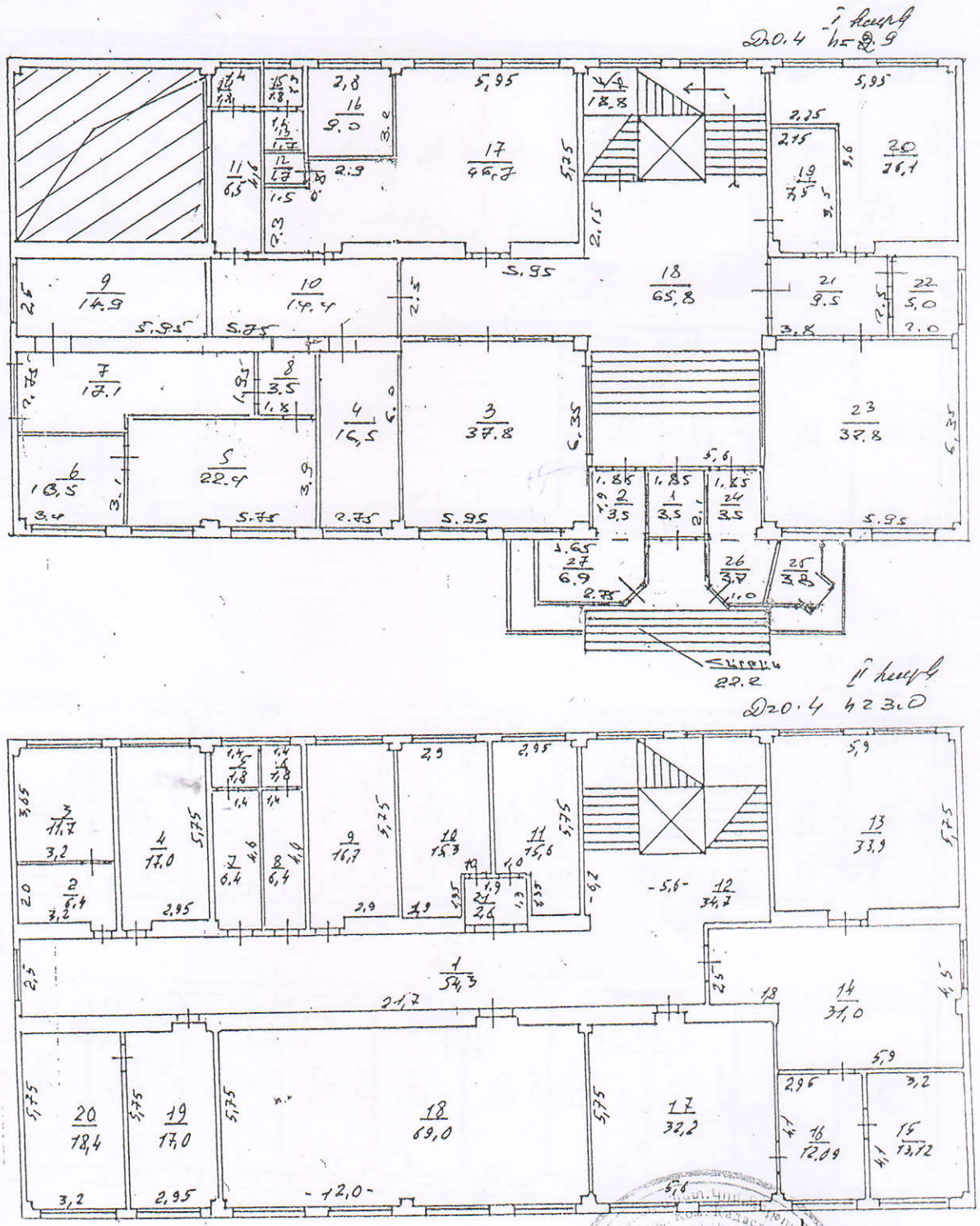

ղեկավար՝ Հ. Հովհաննիսյան

բաժնի պետ՝ Ա. Բանչուկյան

կատարող՝ Վ. Փիրումյան

-2798692-

ՇԵՆՔԻ ՀԱՏԱԿԱԳԻԾԸ

1:200
(մասշտաբ)

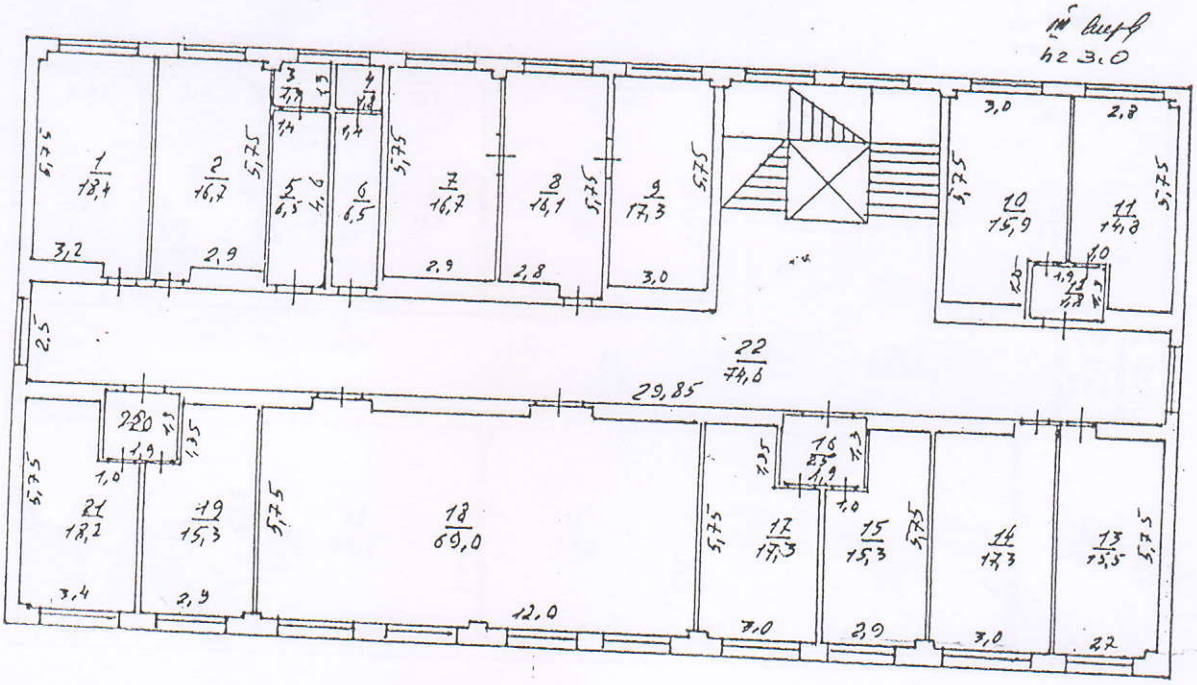

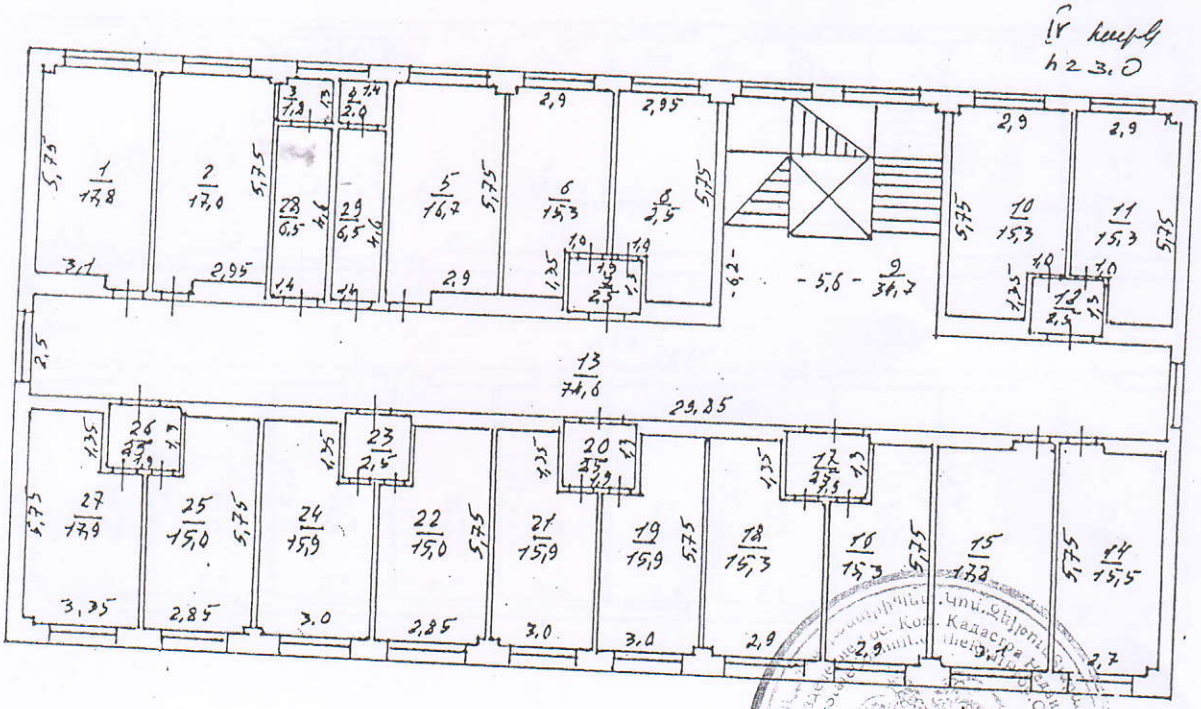

ղեկավար Հ. Հովհաննիսյան

բաժնի պետ Ա. Թանչուկյան

կատարող Վ. Փիրումյան

-279864 2-

ՇԵՆՔԻ ՀԱՏԱԿԱԳԻԾԸ

1:200
(մասշտաբ)

V հարկ
h=3.0

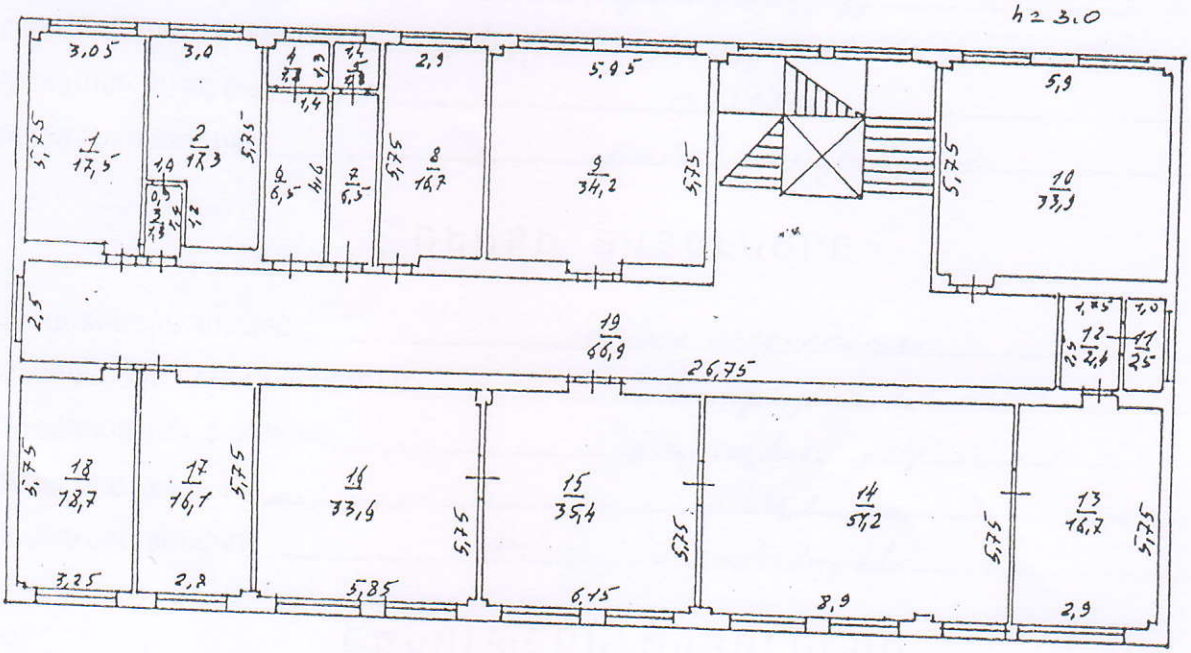

VI հարկ
h=3.0

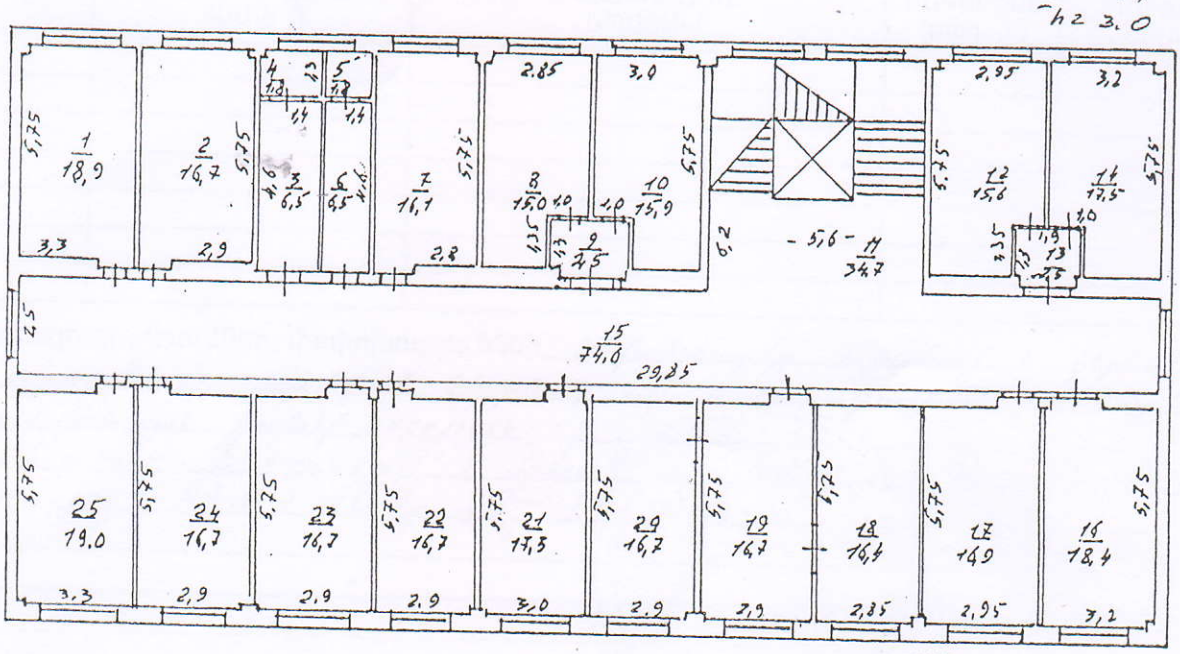

ղեկավար՝ Հ. Հովհաննիսյան

բաժնի պետ՝ Ա. Բանչուկյան

կատարող՝ Վ. Փիրումյան

– 2798642 –

ՀՈՂԱՄԱՍԻ ՏՎՅԱԼՆԵՐԸ

ԿԱԴԱՍՏՐԱՅԻՆ ՀԱՄԱՐԸ 01-012-0319-0021

ՆՊԱՏԱԿԱՅԻՆ ՆՇԱՆԱԿՈՒԹՅՈՒՆԸ բնակավայրերի

ՕԳՏԱԳՈՐԾՄԱՆ ՆՊԱՏԱԿԸ շինարարական կառուցման և սպասարկման

ՀՈՂԱՄԱՍԻ ՉԱՓԸ (հա) 0,13456

ԻՐԱՎՈՒՆՔԻ ՏԵՍԱԿԸ քաղ. սեփականություն

ՇԵՆՔԻ ՏՎՅԱԼՆԵՐԸ

ԿԱԴԱՍՏՐԱՅԻՆ ՀԱՄԱՐԸ 01-012-0319-0021-001

ՆՊԱՏԱԿԱՅԻՆ ՆՇԱՆԱԿՈՒԹՅՈՒՆԸ հասարակական

ՕԳՏԱԳՈՐԾՄԱՆ ՆՊԱՏԱԿԸ վարչական շենք

ՄԱԿԵՐԵՍԸ (քառ. մ.) 2436,1

ԻՐԱՎՈՒՆՔԻ ՏԵՍԱԿԸ սեփականություն

ՇԻՆՈՒԹՅԱՆ ՏՎՅԱԼՆԵՐԸ

Հ/Հ	ԿԱԴԱՍՏՐԱՅԻՆ ՀԱՄԱՐԸ	ՕԳՏԱԳՈՐԾՄԱՆ ՆՊԱՏԱԿԸ	ՄԱԿԵՐԵՍԸ (քառ. մ.)	ԻՐԱՎՈՒՆՔԻ ՏԵՍԱԿԸ

Լրացուցիչ նշումներ, փոփոխություններ Սեփականատերը հայտնում է գրքույկի գրանցման փաստաթղթի հիման վրա հասարակական քաղաքացիական սեփականության իրավունքի 2790/3255:
Ամրագրվել է գրանցվել Երևան քաղաքի Մասիսի Ավագանի կողմից 02.02.2017թ. թվի 16/53 որոշմամբ:

Կատարողներ՝ Ն. Մարգարյան
(ստորագրություններ)

Ա. Հարությունյան

Ռ. Գեորգյան